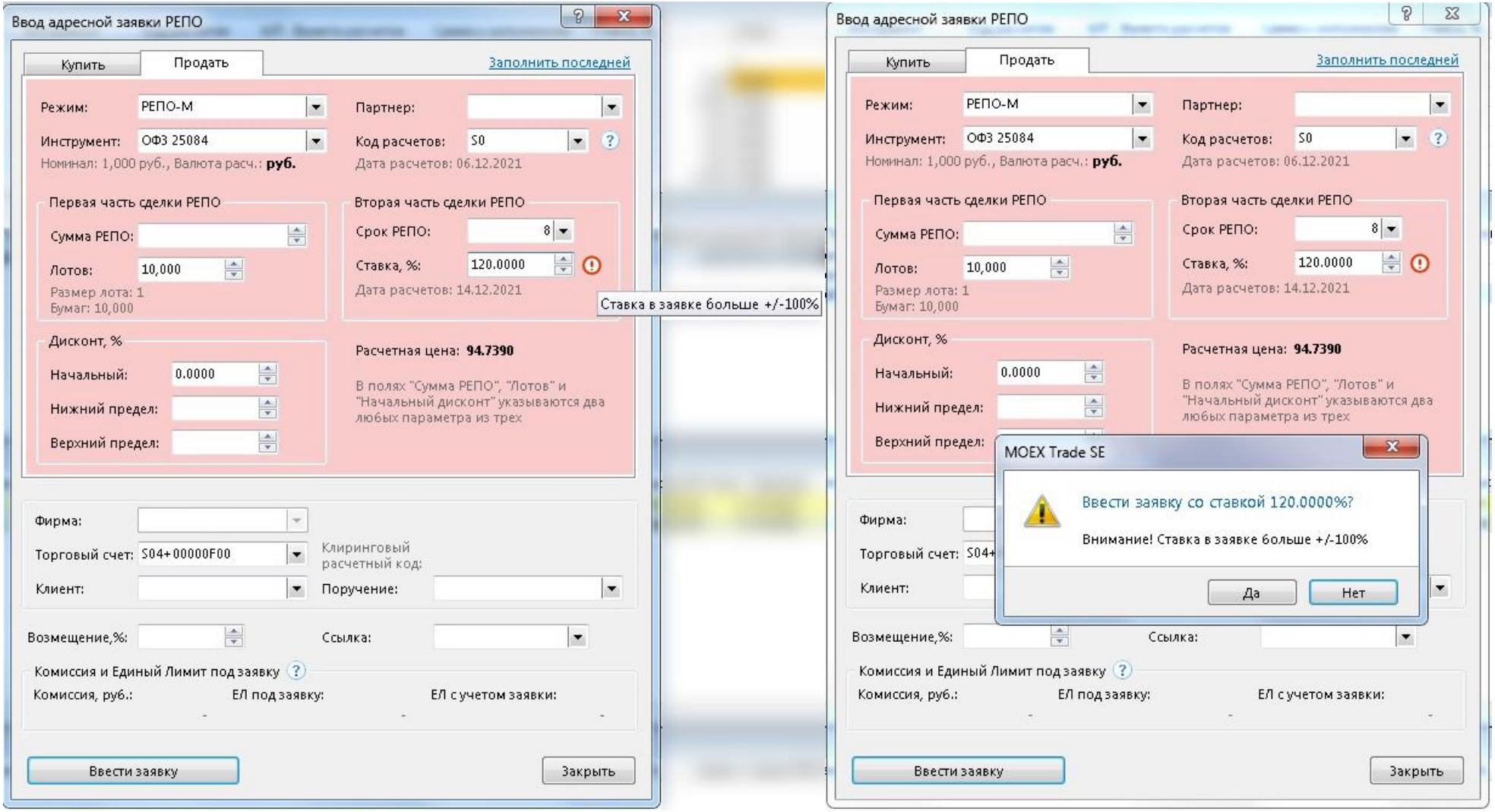С 6 декабря 2021г. были расширены границы допустимых ставок в РЕПО-М с текущих **+-100%** до **+-999%.**
Для избежания операционных ошибок в торговом терминале MOEX Trade SE появилось дополнительное информационное оповещение, что ставка в заявке выходит за границы +-100%, но подавать такие заявки будет возможно, если значение ставки не превышает +-999%.